Hugo Kastner
Das große humboldt Schach Sammelsurium

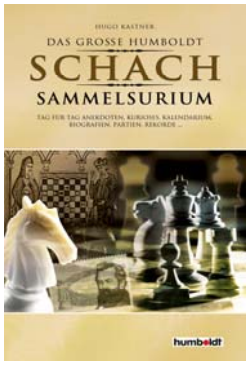

4. Dezember UNSTERBLICHE COMPUTERPARTIE

KALENDER: William **Lombardy** *1937, am. GM • Goran **Dizdar** *1958, kroat. GM

Shredder – Rybka **WBEC 13 Premier Divison 2006**

Vielleicht ist es noch zu früh, von künstlicher Intelligenz zu sprechen. Doch Partien, die heute von Spitzen-Schachcomputern auf den Bildschirm gezaubert werden, lassen bereits einen Blick in eine Maschinen-Zukunft zu. Hier die „Unsterbliche Computerpartie" der Giganten **Shredder** und **Rybka**.

1.e4 e5 2.Lc4 Sf6 3.d3 Sc6 4.Sf3 Lc5 5.0-0 d6 6.c3 0-0 7.Sbd2 a6 8.Te1 La7 9.Lb3 Sg4! 10.Te2 Kh8 11.h3 Sh6 12.g4? Sxg4! Damit wird der Königsflügel zerstört. **13.hxg4 Lxg4 14.Sh2 Dh4!** Der Angriff kommt ins Rollen. **15.Sxg4 Dxg4+ 16.Kf1 f5 17.Tb1 Tad8 18.Dc2 f4!** Einschnürung des Weißen. **19.Ke1 f3 20.Sxf3** Ohne Materialrückgabe führt der Weg sofort in den Untergang. **20…Txf3 21.Le3 Tdf8 22.Kd2** Flucht um Haaresbreite, so scheint es. (DIA 1)

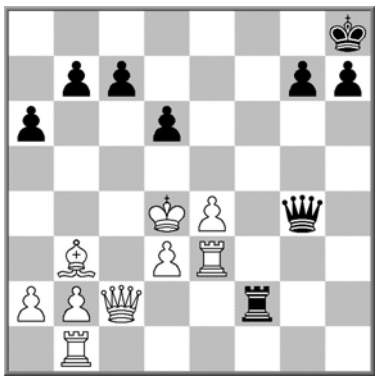

22…Txe3! 23.fxe3 23.Txe3 Txf2+ **23…Lxe3+!** (nächstes Opfer) **24.Txe3** 24…Kxe3 Df4# **24…Sd4!** Und nun der dritte Einschlag. **25.cxd4 Tf2+ 26.Kc3 exd4+ 27.Kxd4** (DIA 2)
27…Dg5!! Die Wiederauferstehung Paul Morphys (Kommentar Ehn) – Mattdrohungen statt Damenschmaus. **28.e5** 28.Dxf2 Dc5# oder 28.Dc4 De5#. Ende auch nach 28.Tf3 c5+ 29.Kc4 b5+ 30.Kc3 De5+ 31.d4 Dxd4# oder 28.Dc3 c5+ 29.Kc4 b5#. Ebenfalls verloren ist Weiß nach 28.Dxc7 De5+ 29.Kc4 d5+ 30.Kb4 Dxc7. **28...Txc2 29.Lxc2 c5+ 30.Kd5** Auf 30.Ke4 Dg4+ 31.Kd5 Dd4+ folgt ebenfalls Turmgewinn. **30…Dxe3 31.Kxd6 Dd4+ 32.Kc7 Dxe5+ 33.Kxb7 g5** und der Bauer ist nicht mehr ohne Opfer zu halten. Es folgte noch: **34.Lb3 g4 35.Kxa6 g3 36.Kb5 g2 37.Kc6 Dd4 28.Ld5 g1D 39.Txg1 Dxg1 40.a4 h5 41.Le4** und gleichzeitig Aufgabe der Partie: 0-1
Erinnerungen an die romantische Epoche werden wach!